

ほすびたる

特集

運動と

認知症



うちの歯科・口腔ケアセンター

歩行に自信をつける！おうちでカンタン体操

健康コラム

インフォメーション。

医療のことば辞典



田主丸中央病院 外来診療一覧表		診療受付時間 のご案内		(月)~(金) 8:30~11:30 13:00~16:30 (土) 8:30~11:30				※診療科によっては14時から診療開始いたします。	
		月	火	水	木	金	土		
内科	午前	恒吉 豪	鬼塚 一郎	曾根崎 至誠	恒吉 豪	南野 高志	恒吉 豪		
	午後	吉田 つかさ 北村 知美	力武 美子	恒吉 豪 安倍 満彦	木下 隆 椛島 正治(第1,3,5週) 徳淵 里恵(第2,4週)	石松 高 高柳 宏樹	(石松 高)※2		
循環器内科 (心臓・血圧)	午前	島松 淳一郎 下園 弘達	服部 悠一 力武 美子	島松 淳一郎 板家 直樹	鬼塚 一郎 服部 悠一	曾根崎 至誠 石松 高	鬼塚 一郎 島松 淳一郎 石松 高		
	午後	下園 弘達	力武 美子	板家 直樹	服部 悠一(第2,4,5週)	石松 高	(石松 高)※2		
ペースメーカー 不整脈外来	午後				大淵 綾(第1週) 熊埜御堂 淳(第3週)				
消化器内科	午前	土居 雅宗	安川 重義	安倍 満彦	土居 雅宗	安川 重義	安川 重義(第2,4,5週) 土居 雅宗(第1,3週)		
	午後			安倍 満彦					
呼吸器内科 【専門外来】	午前	吉田 つかさ	富岡 竜介 【睡眠時無呼吸】	光武 良幸	木下 隆 【咳・アレルギー】	光武 良幸 南野 高志	光武 良幸(第1,2,5週) (第3,4週紹介のみ)		
	午後	吉田 つかさ			木下 隆 【咳・アレルギー】				
禁煙外来	午前			光武 良幸		光武 良幸	光武 良幸(第1,2,5週)		
糖尿病・内分泌内科		北村 知美	日高 満美(午前)	坂本 昌平	椛島 正治(第1,3,5週) 徳淵 里恵(第2,4週)	高柳 宏樹	小河 淳 多田隈 博(不定期)		
腎臓内科(14時~)		伊藤 佐久耶	藤澤 宏亘	※1	玻座真 琢磨	※1			
血液内科	午前			山崎 嘉孝		山口 真紀			
神経内科	午前						林 史恵(第1,3,5週) 貞島 祥子(第2,4週)		
リウマチ・膠原病内科				内藤 靖(第2,4週,13:30~)			内藤 靖(午前)		
外科	午前	佐藤 寿洋	緒方 峰夫 鬼塚 誠二	野田 祐司	一宮 脩	野村 頼子	緒方 峰夫 野田 祐司		
脳神経外科	午前	堤 正則 (松本 佳久)※4	後藤 伸 松本 佳久	森永 裕介 (松本 佳久)※4	後藤 伸 松本 佳久	光武 尚史	福岡大学筑紫病院 脳神経外科(第2,4週)		
	午後	堤 正則		森永 裕介		光武 尚史			
心臓血管外科 形成外科	午前		奈田 慎一	鬼塚 誠二					
フットケア外来	午前	認定看護師			権藤 理絵 認定看護師				
整形外科	午前	橋詰 隆弘	橋詰 隆弘	永野 智子	井上 敏生(足の外科)	堀 友宏	堀 友宏		
	午後			永野 智子		樋口 富士男(第4週)※4			
精神科	午前	伊藤 美年	國芳 浩平		北島 耕作	佐々木 雄史	安元 眞吾		
	午後			山本 卓郎					
もの忘れ外来	午後		山本 卓郎			山本 卓郎			
放射線科		鬼塚 英雄 野見山 圭太	鬼塚 英雄 野見山 圭太	鬼塚 英雄 野見山 圭太	鬼塚 英雄(隔週) 野見山 圭太(隔週)	鬼塚 英雄 野見山 圭太	鬼塚 英雄(隔週) 野見山 圭太(隔週)		
眼科	午前	泉 仁	泉 仁	泉 仁	泉 仁	泉 仁	泉 仁(第1,3週)		
	午後	(手術)	泉 仁	(手術)	泉 仁(第2,4週)	泉 仁			
泌尿器科(13~16時)		正岡 寛之	正岡 寛之			塚原 茂大			
皮膚科(14時~)			久留米大学皮膚科			久留米大学皮膚科			
ペインクリニック			辻井 健二(午前)	安田 哲二郎(午後)					
緩和ケア外来	午後		江頭 真理子		江頭 真理子				
歯科		伊藤 達郎	伊藤 達郎	安陪 由思	伊藤 達郎	伊藤 達郎	伊藤 達郎(午前)		

広報誌「ほすびたる」Vol.036 2018, Summer 発行/医療法人聖峰会 田主丸中央病院 〒839-1213 福岡県久留米市田主丸町益生田892

※1…新患・急患対応 ※2…時間外対応の医師 ※3…紹介・急患対応 ※4…予約のみ (平成30年4月1日現在) ※変更することがございますので、受付でご確認ください。

特集

認知症と運転免許

監修・田主丸中央病院 副看護部長（老人看護専門看護師） 福嶺初美

『認知症』は病気の名前ではない!?

実は『認知症』とは病気の名前ではなく、共通した症状を持つ総称につけられた、状態をあらわす呼び名なのです。

少しわかりにくいかもしれませんが、例えば、頭痛や咳、鼻水などの症状の集まりの総称が『風邪』という状態である、と考えれば理解しやすいかもしれません。

それでは、『認知症』の症状とはどんなものがあるのでしょうか？



『認知症』の主な症状

- ・もの忘れ
- ・計画を実行できない
- ・慣れたことができない
- ・場所や時間が分からない
- ・位置関係が理解できない
- ・話したり書いたりできない
- ・物を探す
- ・決断できない
- ・社会からひきこもる
- ・気分や性格が変わる

主な原因は脳の病気

『風邪』という状態の原因が、ウイルスや細菌感染、アレルギーなど多岐にわたるように、『認知症』という状態の原因も、治るものから治らないものまで幾つかに分かれます。また、身体や精神の状態や生活環境の変化によっても『認知症』の症状が現れることがあります。

脳の神経・細胞の変化による

治らない可能性高い

アルツハイマー型認知症

記憶障害を中心とする進行性の病気。5年～20年程の経過をたどって悪化していく。『認知症』の原因の約6割を占める。

脳血管性認知症

脳血管性障害（脳梗塞や脳出血、くも膜下出血）によって起こる病気。『認知症』の原因の約3割を占める。脳梗塞を繰り返すうちに『認知症』の症状が見られるようになり、再発を繰り返すことで、『認知症』が段階的に悪化することも少なくありません。

レビー小体型認知症

『認知症』の原因の約1割を占める。「天井に蛇がはっている」など、本人だけに見えるありありとした幻が特徴。また、記憶などの認知機能が変化しやすく、午前中ははっきりしていたかと思うと午後からボーっとしたりと、変動することがあります。

脳の障害による

治る可能性あり

慢性硬膜下血腫

交通事故や転倒などで頭部を強く打つことで血腫がゆっくり広がり、数日から数か月後に認知症が現れることがあります。

正常圧水頭症

脳腫瘍や脳出血などの手術後に一時的に脳髄液の流れが悪くなったり、原因不明で悪くなったりすることがあります。

身体の不調による

脱水、貧血、便秘、代謝、中毒など身体の変化

精神状態の変化による

他者に叱られたり、抑圧され、不安や緊張が続く





環境の変化による

入院や引越しにより、環境に適応できない

『加齢に伴うもの忘れ』と『認知症に伴うもの忘れ』の違いは？

年を取るにつれてもの忘れが多くなると、「私は認知症になってしまったのかもしれない…」と心配する人は少なくないと思います。しかし、『加齢に伴うもの忘れ』と『認知症に伴うもの忘れ』には決定的な違いがあります。

『加齢に伴うもの忘れ』と『認知症に伴うもの忘れ』の比較

	加齢に伴うもの忘れ	認知症に伴うもの忘れ
イメージ	 <p>記憶の帯</p> <p>点で抜け落ちる。 健康なもの忘れ。</p>	 <p>記憶の帯</p> <p>帯で抜け落ちてしまう。</p>
本人の対応	<p>何を食べたかメモを取る等、自身で対処方法がとれる。</p> 	<p>食べたかどうかわからず、どうしていいのかわからない。</p> 
特徴	<ul style="list-style-type: none"> ・体験の一部を忘れる ・もの忘れを自覚している ・探し物を努力して見つける ・取り繕いはみられない ・極めて徐々にしか進行しない 	<ul style="list-style-type: none"> ・全体を忘れる ・もの忘れの自覚に乏しい ・探し物を誰かが盗ったと思う ・しばしば取り繕いがみられる ・進行性である



認知症介護の基本は、その人を理解すること

安全に配慮する

認知機能と身体機能の低下により、認知症の人は自分の安全を守ることが難しい。転倒や行方不明に注意する。ただし、過剰な身体抑制は避ける。

感情・プライドに配慮する

認知機能は低下しても、感情や思い、プライドは保たれているため配慮が必要です。
(教師だった方を「〇〇先生」と呼ぶなど)
他の病気と同様に、病気になった悔しさや不安を抱えておられます。

身体状態に注意する

認知症の人は、自分の体調を適切に表現することが難しくなります。急性の病気や体調不良は見逃さないで早急に対応することが大切です。慢性の病気がある場合は、適切な管理も必要です。



認知症介護の際に気をつけること 介護者自身のケアを忘れない！

介護者自身が疲労すると適切な介護が出来なくなります。介護保険制度を使って認知症の人に「デイサービス」や「ショートステイ」などのサービスを利用してもらい、介護者自身のリフレッシュを図ることも必要です。

2000年に始まった介護保険制度は、認知症の人が日常生活を営む上で支障がみられる場合に利用できるサービスです。医療保険と同様に、1～3割の自己負担割合が定められています。市町村の窓口で、本人や家族が介護保険の認定の申請を行います。サービス内容は、「自宅への訪問型」や「通所型」「入居型」があります。家族で抱え込まず、上手に息抜きをして生活を続けていきましょう。



次のページは…
認知症と密接に関わる、『車の運転』について
の解説です！



高齢の方とご家族へ
『運転の変化』に気をつけて！



現在、75歳以上の免許更新の際には、高齢者講習と認知機能検査を受講しなくてはなりません。そして、自動車学校ではその日その時の運転を見て、今後注意すべき事をアドバイスします。しかし、その方が普段どのような運転をしているかは分からないので、運転の結果から認知症を疑うのは極めて困難です。運転の変化は長年近くで見ているご家族の方がよく分かると思います。家族の運転が危なくなったりと感じた時には、免許の自主返納について話をすることも必要です。

『運転時認知障害早期発見チェックリスト30』 特定非営利活動法人高齢者安全運転支援研究会(監修:浦上克哉)より

- | | |
|--|---|
| <input type="checkbox"/> 車の鍵や免許証などを探し回ることがある | <input type="checkbox"/> 気づくと後ろに車列ができて先頭を走っている事がよくある |
| <input type="checkbox"/> カーステレオやカーナビ操作ができなくなった | <input type="checkbox"/> 車間距離を一定に保つ事が苦手になった |
| <input type="checkbox"/> トリップメーターの戻し方や時計の合わせ方がわからなくなった | <input type="checkbox"/> 高速道路が苦手になった |
| <input type="checkbox"/> アクセル、ブレーキ、ウインカーなどの名前を思い出せない事がある | <input type="checkbox"/> 合流が苦手になった |
| <input type="checkbox"/> 道路標識の意味が思い出せない事がある | <input type="checkbox"/> 車庫入れで壁に車体をこすることが増えた |
| <input type="checkbox"/> スーパーなど駐車場で車を停めた位置が分からなくなる事がある | <input type="checkbox"/> 駐車場のラインに合わせて車を停める事が難しくなった |
| <input type="checkbox"/> 何度も行っている場所への道がすぐに思い出せない事がある | <input type="checkbox"/> 日時を間違えて目的地に行く事が増えた |
| <input type="checkbox"/> 運転していて行き先を忘れてしまった事がある | <input type="checkbox"/> 急発進や急ブレーキ、急ハンドルなど運転が荒くなった(と言われるようになった) |
| <input type="checkbox"/> よく通る道なのに曲がる場所を間違える事がある | <input type="checkbox"/> 交差点で歩行者や自転車が急に現れて驚くようになった |
| <input type="checkbox"/> 車で出かけたのに他の交通手段で帰った事がある | <input type="checkbox"/> 運転中ミスしたり危険な目にあうと頭が真っ白になる |
| <input type="checkbox"/> 運転中にバックミラーをあまり見なくなった | <input type="checkbox"/> 好きだったドライブに行く回数が減った |
| <input type="checkbox"/> アクセルとブレーキを間違えることがある | <input type="checkbox"/> 同乗者と会話しながら運転しずらくなった |
| <input type="checkbox"/> ウインカーを出し忘れることがある | <input type="checkbox"/> 以前ほど車の汚れが気にならなくなった |
| <input type="checkbox"/> 反対車線を走りそうになった | <input type="checkbox"/> 運転自体に興味がなくなった |
| <input type="checkbox"/> 右折時に対向車の速度と距離がつかみにくくなった | <input type="checkbox"/> 運転すると妙に疲れるようになった |

30問中5問以上にチェックがつくと要注意！

毎年1度はご自身でチェックを行い、項目が増えるようであれば専門医や専門機関の受診を検討しましょう。

運転する利便性と事故の危険性のバランスをしっかりと考えて免許自主返納を検討する事は、運転者だけでなく、周りの人間も一緒に考えないと進まない問題です。

うきは市立自動車学校
校長 高木 慎

うきは市立自動車学校

昭和34年に県内唯一の公立自動車学校として設立して以来、安全で良識ある初心運転者の育成と共に、地域の交通安全センター的の役割に務めている。地域で利用の多さから、高齢者講習用に軽自動車を導入している数少ない自動車学校。

高齢などの理由により運転に不安のある方へ
『運転免許証の自主返納』をご存知ですか？



「申請による運転免許の取消し」いわゆる「運転免許証の自主返納」とは、運転免許を受けている本人が、「運転に自信がなくなった」「家族から運転が心配と言われた」などの理由により、有効期限の残っている**運転免許証を自分自身の意思で返納すること**です。運転に不安を感じている方は、車の運転をやめることも考えてみてはいかがでしょうか？

※有効期限の切れた運転免許証を警察等へ持ってきて「運転免許証の自主返納」には該当しません。

●『運転免許の自主返納』の方法●

受付場所 運転免許試験場
各警察署
警察本部運転免許管理課

受付時間 午前9時～午後4時まで
月～金曜日、休日・年末年始を除く

なお、運転免許証を有効期限内に自主返納した場合、返納後5年以内であれば、身分証明書として活用できる運転経歴証明書の交付申請をすることができます。

●運転経歴証明書の交付申請について●

対象の方 自主返納(申請取消し)をして、
免許取消し後5年以内の方
(自主返納と同時申請も可)

※福岡県公安委員会で免許取消しした方に限る
※申請取消しを受けていない方(失効、取消し処分等)はできません

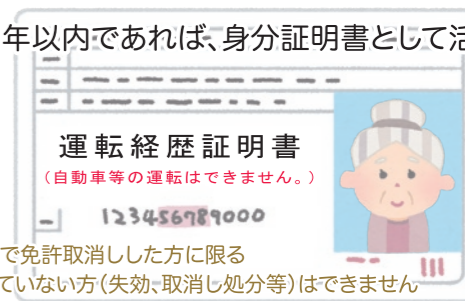

必要書類 ・申請用写真(3.0cm×2.4cm) ※各試験場で申請する場合は不要
・手数料1,100円
※運転経歴証明書の郵送を希望される方は、402円分郵便切手を貼った封筒をご用意ください。

受付時間と場所は「運転免許の自主返納」と同じです。
ご不明な点はうきは警察署までお問い合わせください。 電話0943-76-5110

自治体によっては、自主的に免許返納された方へ、タクシーの割引等の優遇措置を設けています。(平成30年3月現在)
お住いの地域によって内容は異なりますので、詳細については各自自治体へお問い合わせください。

うきは警察署 交通課 交通係
巡查長 安部田 剣一

福岡県うきは警察署

明治9年、吉井と田主丸に久留米警察署屯所が設置されたことを発端に、現在はうきは市(吉井町、浮羽町)と久留米市田主丸町を管轄する、歴史ある警察署。



うちの歯科・口腔ケアセンター

ある分野・部門で、中心的な役割を果たす機関や施設を表す言葉、『センター』。このコーナーでは、田主丸中央病院内で、『センター』と名のつく部門を紹介していきます。今回は、外来はもちろん、すべての入院患者さまの口腔環境もケアしてくれる『歯科・口腔ケアセンター』のご紹介です。



『総合病院内の歯科』の特性を活かし、 他科の周術期患者さまの口腔も徹底管理

当センターでは、外来・入院患者さまの歯科治療(虫歯治療・歯周治療・義歯作製など)を行っております。特に全身疾患を持つ患者さまに対しては、『総合病院の中にある歯科』の特性を活かして、他科の主治医と綿密な連携をとって治療を行っております。

また、全身麻酔下で手術を受けられる患者さまは、周術期(術前・術中・術後)における口腔管理を徹底し、誤嚥性肺炎などの合併症を未然に防ぐように心掛けています。

病気の治療時や手術前後で、なぜ口腔ケアが必要なのかを分かりやすく解説した資料を準備しています。

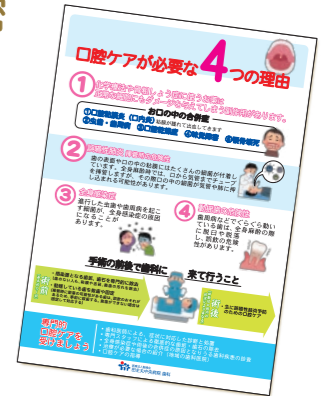

毎週水曜日(※H30.4現在)には久留米大学病院より口腔外科の専門医を非常勤として迎えて、口腔疾患(舌ガン・歯肉ガンなど)の早期発見・迅速対応を目指します。

また、通常ならばかかりつけの歯科医から、設備の整った大学病院に紹介される『親知らずの抜歯』ように困難な治療についても、当科にて施行いたします。

日々の暮らしにおいて、食事は最も重要な行為です。この田主丸地域の皆様が、食事において不自由なく生活でいただくために、こちらにもスタッフ一人一人が、日々努力しています。



センター長
伊藤 達郎

歩行に自信をつける！ おうちで カンタン体操

Vol.01 もも上げ



②片足をゆっくり、床と平行になる高さまで上げていきます。下ろす時も力を抜かず、ゆっくり下ろしていきましょう。



①腰に手を当て、背筋を伸ばします。片手はイスを持ち、バランスを取りましょう。

使っている筋肉

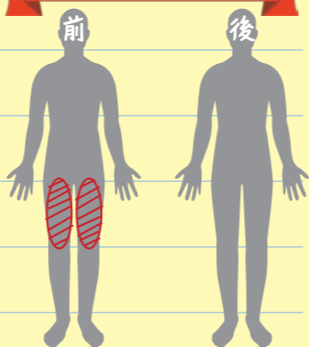

もも上げ (座位)

立ったままだと難しい方は、無理せず座って行いましょう。



①イスに浅く座り、②片足をゆっくり上げていき、背筋を伸ばします。下ろす時もゆっくりと下ろしていきましょう。



Check Point

姿勢が崩れないようにお腹にも力を入れ、姿勢良く行いましょう。

足の付け根の筋肉(腸腰筋)を意識しながら、左右10回を3セット目標に頑張りましょう！

健康コラム Vol.09

「老化は脚からやってくる…」



最近、当院付属施設である健康増進施設『サンヘルス聖峰』で体組成測定を積極的に行っています。体組成測定とは、一般的な体脂肪計ではなく、身体の筋肉量や脂肪量を、体幹、右脚、左脚、右腕、左腕とそれぞれの分布を知ることが出来る測定です。結果は…上半身は良かったのですが、近頃、積極的な運動を怠っていたせいか、脚の筋肉量が思いのほか減少しており愕然としました。まだまだ老化を語る年齢ではないと思っていたのに…。

人間の下半身の筋肉(ヘソから下)は、全筋肉の約70%を占めていると言われています。つまり、下半身が衰えるという事は、全身的な筋力・体力の低下に繋がります。また筋量は基礎代謝に大きく関わっていますので、筋量の大きな割合を占める下半身が衰えるという事は、生活習慣病の発症にもつながります。最近、痩せにくいな、調子が悪いな、と思っている方、老化は脚からやってきます。下半身の筋

肉量が減っているのかもしれませんがね。

体組成測定が気になる方は、ぜひ健康増進施設『サンヘルス聖峰』でスタッフに「『健康コラム』を見た」とお伝えください。今なら6月末までの期間限定で、田主丸中央病院63周年に因んで先着63名の方に、体組成測定を**無料**で測定いただけます。

最近では、下半身を強化するトレーニングもたくさん紹介されています。興味がある方はインターネットで文字検索してみてくださいね。

【検索キーワード】スクワット/ヒップリフト/スタンディングレッグカール/フロントランジ などなど

地域保健センター (人間ドック・健康診断)

TEL 0943-72-2727

田主丸中央病院の健康診断施設。生活習慣予防や病気を未然に防ぐため、精度の高い健康診断を実施しています。



健康運動指導士
課長 矢野 雄一

インフォメーション。



消化器内科

どい まさむね
土居 雅宗

【経歴】

岩手医科大学 卒業
北上済生会病院 臨床研修医
岩手医科大学病院
血液内科 入局
福岡大学筑紫病院
消化器内科 入局
当院勤務

【趣味】

音楽を聴くこと
スキューバダイビング

ひと言:「自分ができることを精一杯やらせて頂きます。」

新しい常勤医師のご紹介



循環器内科

そねざき しせい
曾根崎 至誠

【経歴】

久留米大学医学部 卒業
原三信病院 三信病院 臨床研修医
九州大学病院 臨床研修医
久留米大学 心臓・血管内科学講座 入局
当院勤務

【趣味】

サイクリング、ドライブ、テニス

ひと言:「これからもどんどん勉強して経験を積んでいきたいと思っております。よろしくお願いいたします。」



循環器内科

はっとり ゆういち
服部 悠一

【経歴】

鹿児島大学医学部 卒業
新古賀病院 初期臨床研修医
久留米大学 心臓血管内科 入局
久留米大学医療センター 勤務
公立八女総合病院 勤務
当院勤務

【趣味】野球

ひと言:「地域医療に貢献できるよう精一杯頑張ります。」

医療法人 聖峰会 96名の入職式・新入職員研修



平成30年度は総勢96名で入職式を執り行い、その後4日間にわたる新入職員研修を実施。医療従事者の心構えやマナー等を学びました。現在も、早くみなさまの力になれるよう、日々邁進中です！



ベッドサイドの床頭台を全館リニューアル！

大変な入院生活を少しでも快適に過ごしていただけるように、以前からご要望のありました、BSチャンネル視聴可能なテレビを導入しました。

また、今回の導入に合わせて、全館のベッドサイドにある床頭台もリニューアルしています。



分かりにくい、
誤解しやすい
医療用語を
簡潔に解説！



その八 「合併症」 【がっぺいしょう】

「合併症」という言葉は、認知率は非常に高いのですが意味を正確に理解されていることは少ないです。その大きな理由の1つは、この医療用語が2つの意味を持つことにあると考えられます。

① 病気の「合併症」の場合

『ある病気が原因となって起こる別の病気』のことです。

例えば、糖尿病が原因で血管が弱って動脈硬化や脳梗塞など、別の病気が起こることがあります。

①の意味の場合、『ある病気にかかれば一緒に必ずかかる病気』であったり、『偶然に起こる病気』と誤解されることが多いです。また、②の場合は医療ミスや医療事故と誤解されることもあります。その間違いを解消するには、②のケースは「併発症」と置き換えると意味が正確に伝わるのかもしれませんが。

② 手術や検査などの「合併症」の場合

『どんなに注意深く手術や検査を行っても、それらがもとになって起こることがある病気』のことです。

例えば、消化器の手術をすればどうしても腸の働きが鈍り、それが原因で腸が詰まって腸閉塞を引き起こすことがあります。

監修：田主丸中央病院 診療部長・外科部長 野田 祐司

連携登録医機関

田主丸中央病院は、地域医療支援病院として地域の医療機関と連携し、皆さまの健康を守ります

田主丸町

いけどう循環器内科医院
緒方クリニック
熊谷医院
くまがえクリニック
竹下胃腸科内科医院
高岡整形外科医院
田中克己皮膚科クリニック
中野内科医院
林田耳鼻咽喉科医院
原田小児科内科医院
日野医院
深川レディスクリニック
宮崎整形外科
やのクリニック
ゆうかり医療療育センター
吉村病院
岩佐歯科医院
うすき歯科医院
大楠歯科医院
古賀歯科医院
竹上歯科医院
たろう歯科クリニック
よこみぞ歯科

吉井町

井上眼科医院
いのうえ耳鼻咽喉科クリニック
うすい内科・循環器科
柏木耳鼻咽喉科医院
菊池医院
久保山整形外科リウマチクリニック

境泌尿器科皮膚科医院
坂本内科医院
しのぎ整形外科クリニック
小児科豊田医院
筑後吉井こころホスピタル
鳥越胃腸科外科医院
西見医院
原鶴温泉病院
平井内科医院
平田外科診療所
矢野医院
山崎医院
古賀歯科医院
五反田歯科医院
佐藤歯科医院
たけうち歯科医院
田村歯科クリニック
とりごえ歯科医院
廣田歯科医院
ふかまち歯科クリニック
わかみやデンタルクリニック

浮羽町

上田内科胃腸科医院
浮羽クリニック
行徳皮膚科クリニック
国武内科医院
古賀内科小児科医院
田中医院
筑後川温泉病院
安元医院
安元整形外科

うきは歯科クリニック
古賀歯科医院
すぎょう歯科
三浦歯科医院

その他の地域

<久留米地域>
青木内科・消化器クリニック
あさひクリニック
井星医院
岡田脳神経外科
香月内科ハートクリニック
ぜんどうじ整形外科
田中まさはるクリニック
なご整形外科
平塚医院
みのうクリニック
やの医院

<杷木・朝倉地域>
朝倉市立朝倉診療所
久保山脳神経外科医院
古賀循環器内科クリニック
田辺医院
森山内科
安岡医院
和田外科医院

<その他地域>
いとう内科クリニック(筑紫野市)
耳納高原病院(八女市)

※各五十音順
平成30年4月1日現在