

# ほすびたる

発行日

平成 16 年 7 月

第 46 号

発行責任者

医療法人 聖峰会

理事長 鬼塚俊一

地域のために 地域とともに

～あふれる愛・限りない夢・燃える心・かけがえのない生命～



▲ 撮影：病歴管理室 堤 康英

- ② 「私の健康法」  
浮羽町商工会青年部部長 小林稔男  
「開放型病院登録医医療機関の紹介」  
いい田しんあいクリニック
- ③ 「地域の企業紹介」  
カードック田主丸
- ④ 「グルメな店」  
トンダヤ
- ⑤ 「50周年ふれあいコンサートのご案内」  
「いきいき Q & A」  
痴呆性老人との接し方

- ⑥ 「ひまわり訪問看護ステーション」  
事務所移転のお知らせ
- ⑦ 「さくらデイサービス日田」  
さくらケアプランサービス日田」  
オープンのお知らせ
- ⑧ 「新常勤医師紹介」  
眼科 木戸 昌成
- ⑨ 「目に現れる糖尿病の影響」
- ⑩ 「必見(第20回)食の回覧板」  
昆布



医療法人 聖峰会  
イメージキャラクター  
カッパツくん



浮羽町商工会青年部部长

小林稔男さん

浮羽町商工会青年部部长をさせていただいています、小林稔男です。今年で40歳になります（早いもので・・・）。

『私の健康法』について書いていただけませんかとの依頼があり、ドキッとしました。というのも、この年になるまで健康を保つ為に何か気づかう、何か続けることなど何一つなかったからです。ただ、年をとるとともに体力は低下しているーとはいつも思っていました。

タバコを吸い、会合のたびにお酒を飲み、夜遅くなり妻から怒られるのが日常です。こんな私の健康維持にいつも気を使ってくれているのが家族です。

朝食の際には、納豆、野菜サラダ、カスピ海ヨーグルトに果物を入れ、コーヒーが出てき、飲み会が続くと

きは、しじみやひじきなど、私の身体を気遣う手料理が次々と出てきます。食生活には大変気をつけてくれており感謝しております。

現在、私が健康でいれるのも家族のおかげだと思っております。後は、タバコの量を減らすなど自分自身で気を付け、自分なりにマイペースで頑張つて、いつまでも健康でいられるようにと思っております。

## 開放型病院登録医 医療機関の紹介



いい田  
しんあい  
クリニック



院長先生へのQ&amp;A

簡単に先生の略歴を教えてください。

平成七年四月より市立島田市民病院内科(静岡県)で勤務。

平成十二年三月より田主丸中央病院に勤務。平成十五年五月に退職し、開業しました。

日頃のご診察のなかで、最近気になっていることは何ですか？

生活習慣病です。また、大腸癌の患者様が増えてきています。貧血、便秘、便の鮮血があり、検査で陽性反応が出たら、患者様が希望される病院にご紹介するようにしています。

患者様とのふれあいのなかで一番うれしかったことは何ですか？

腰を痛めたご老人に田主丸中央病院・脳神経外科の後藤伸先生をご紹介したら、「後藤先生の治療で良くなりました」と喜んでいただき、「看護婦さんもやさしかった」と感激しておられました。

それを聞いて、紹介者として大変嬉しく思いました。

今後の抱負等お話ししていただけですか？

地域の老人会などで食事の栄養指導、生活指導を行いたいですが、そのために、水曜の午後は休診にして外部活動ができるようにしています。午後二時から四時までの往診も丸一年になり、今後は看護計画を立てレベルの高い在宅医療を目指していきたいと思えます。

また、以前は食事の指導をしていましたが、忙しくてできなくなりました。そこで、待ち合室に食事や栄養の本を取り揃えました。今後増やしていくつもりです。待ち時間に、是非手に取っていただきたいと思いますね。

住所：朝倉郡三輪町新町327-1  
電話：0946-22-3760  
FAX：0946-22-3766  
院長名：飯田宜志  
診療時間：月曜～土曜  
(水・土は午後0時受付終了)  
9:00～18:00  
14:00～16:00 往診  
休診：日曜日・祝祭日  
診療科目：内科、アレルギー科

地域の企業紹介

田主丸から甘木市に向かう幹線道路沿いの田主丸中学校近くにあるのが「カードック田主丸」です。事務所が半円柱の丸い形をしているので目立ちます。近々、創業者の菊池武義さんから、長男で専務の菊池正倫さんにバトンタッチ、社長交代が行なわれるそうです。

成り立ち

昭和三十八年一月に「田主丸塗装板金工業」としてスタートしました。昭和四十一年に自動車分解整備業の認証を取得、翌年には「A 共済自動車指定工場」の認定を得、さらに昭和四十九年には九州運輸局優良自動車整備業者（車体



整備特認一種）の認定を取得しました。

平成六年に七月に「株式会社カードック田主丸」に社名変更し、平成十三年にニッセイ同和損保ふれ愛工場の加盟店となりました。

経営方針

車体整備（板金塗装）が中心で車検から一般整備、その他自動車のことなら何でも相談できます。同社の特色はミリ単位の修復システムと、修理箇所を永久保証する修理保証書の発行です。

車体整備には、三次元のボディライアメント測定機を導入しています。一定の計測点にアタッチメントをはめ込み、発信機からの



超音波で車体基準寸法とのズレを三次元データとして表示する仕組みです。コンピュータ処理した診断結果と計測データの証明書がお客様に発行されますから、どのように修理されたのかが一目瞭然にわかります。

もうひとつの特徴は、こうした修理箇所は何年でも保証することです。「修理保証書」が発行されます。また、故障車のレッカー移動は年中、24時間、無料で受け付けてくれるのも安心です。

新規事業

「お客様にいつでも、気軽にお立ち寄りいただけるお店にしたい」と、菊池正倫専務は力を込めて言われます。事務所は二年前に改築し、正面を丸くカーブさせたのも親しみやすさを願ったことのように、なかに入ってもソファでゆっくり寛げるようになっています。

お客様に安心していただける工夫は、今後も積極的に続けていく方針だそうです。二基ある塗装ブースのうち、一基を特注で地下まで掘り込んだ昇降式としたのもそのあらわれです。通常、天井などはしごや脚立を使って塗装するからムラが出来やすかったのですが、リフトで地下へ下ろして塗れ

ますので、均質な色の仕上がりがりとなり、新車同様となります。

社員に期待すること

社員は十四名で、ベテランが多く、在社年数も長いのが特色です。「みんな真面目に頑張ってくれています」と、菊池専務も頼もしくうです。若い技術者もいるのですが、事故などで故障がひどい車はベテランが担当するようにしているそうです。

今後の目標

「現在は郡内や甘木、朝倉からお客様が来られますが、市町村合併を控え、ひとつのチャンスとかがえ、お客様の対象エリアを広げていきたい」と、今回の合併にも積極的に対応しようとしておられます。

株主名	株式会社カードック
代表取締役	菊池武義
住所	浮羽郡田主丸町大字豊城101
TEL	0943-72-3185
FAX	0943-72-3186
設立	昭和38年1月15日
事業内容	車体整備・板金塗装
従業員数	14名
資本金	1000万円

# グルメな店

## トンダヤ



今回は、ザボン漬けで有名な「トンダヤ」をご紹介します。  
 《「トンダヤ」の歴史》  
 吉井町の白壁土蔵の町並みは、国の伝統的建造物保存地区にも指

定され、レトロな雰囲気  
 に溢れています。その中  
 にぴったりと収まっているのが、和菓子  
 の老舗「トンダヤ」です。創業100年以上の歴史を持っています。

名物は「ざぼん漬け」です。通常、ザボン漬けはスライスしたのが多いのですが、明治時代、初代のご主人（山手藤吉さん）が祖母から習ったのは、一個丸ごと漬ける「ざぼんの丸漬け」です。厚い表皮を軟らかくした後にはむき、中の果肉をとりだし、大なべで二度たきして作ります。明治天皇にも献上された逸品で、全国菓子大会でも何度も受賞しています。



作るのに一週間かかる「ざぼんの丸漬け」を初代の藤吉さんから二代目の勝さん、現在の三代目実さんへと受け継いでこられました。店名も当初の「富田屋」から「富田屋」、現在の「トンダヤ」に変わりました。ひとときレトロな雰囲気のお店の中には、数々の賞状や「富田屋」の名前が入った明治の引き札があり、歴史が感じられます。

### 《人気商品》

よく目にするスライスされた「ざぼん漬」もありますが、「トンダヤ」でしかお買い求めできない「ザボンの丸漬」が人気商品です。九州地方に留まらず、北海道や滋賀県など他県からも問い合わせがあります。また、テレビや雑誌などのメディアでも何度も紹介されています。

吉井町はおひな様巡りや小さな美術館巡りが有名ですが、そのと

き観光にいられた方が「トンダヤ」をご利用になり、その後も再び来店されたりするそうです。その他、「トンダヤ」オリジナルの「栗入り月の岡」をはじめ、数種類の生菓子は1個55円というお手頃価格でお買い求め出来ます。

### 《目 標》

創業100年の歴史を持つ「トンダヤ」ですが、後継者がいないのが大変残念ですし、伝統のわざが継承できないのが大変惜しい気がします。

しかし、地元をはじめ、他県からも支持を得ているということもあり、今を一生涯懸命頑張りたいと奥様は言われます。「ザボン漬」の味と伝統を守り続けられた「トンダヤ」ですが、これからも伝統を伝え続けて欲しいと願っています。

住 所：浮羽郡吉井町中央通1-2-29

T E L：0943-75-2058

営業時間：7：00～20：00

休 み：不定期

駐 車 場：有り

《お品代》

ざぼんの丸漬け... ¥1,500～1,800

栗入り月の岡..... ¥100

生菓子栗、黄味あん、淡雪... ¥55

# 医療法人聖峰会（田主丸中央病院）創立50周年

## 50周年ふれあいコンサート クラシック界の若きスター ニコライ・トカレフ登場



【50周年ふれあいコンサート】

日時＝平成16年10月2日（土）

18時30分開場

19時開演

出演者＝ニコライ・トカレフ  
内容＝ピアノ・リサイタル

### 《ニコライ・トカレフ》

医療法人聖峰会（田主丸中央病院）は今年九月で創立五十周年を迎えます。これもひとえに、地域の皆様方のご支援のおかげと、深く感謝申し上げます。つきましては五十周年を記念し、当院では記念式典など数々の催し物を企画しています。これらの催し物については後日ご案内致しますので、奮ってご参加下さい。

さて、五十周年を記念するふれあいコンサートの具体的な内容が決まりました。今回は、一九九七年、十四歳で初来日し、天才少年ブームを巻き起こしたピアニスト、ニコライ・トカレフの登場です。ご期待下さい。

一九八三年九月十五日生まれ。一九九〇年、モスクワ市立グネシン記念中等音楽専門学校ピアノ科に入学。AM・トラウプに師事し、その後、同学校長ミハイル・ホフロフに直接指導を受ける。  
一九九五年、十一歳の時スクリヤーピン記念ホールのリサイタルでデビュー。一九九七年に東京での初来日公演が大好評を得て、翌年主要都市でのコンサートも成功させた。

二〇〇〇年、第一〇回青少年ユロピビジョングランプリで第三位を受賞。二〇〇一年、モスクワ市立グネシン記念中等音楽専門学校を一年早く卒業。現在、グネシン記念ロシア音楽アカデミーに在学中。日本には何度も訪れ、各地で公演し大変な人気を得ている。

## いきいき Q&A

本紙では、読者の皆様と本紙を結ぶためにハガキ（読者アンケート）を添付していただきます。そこに寄せられた声に、当院の医師、専門家がお答えする「いきいきQ&A」コーナーを新設します。皆様も遠慮なくご応募ください。

### Q

痴呆性老人との接し方を教えてください。

**A** 痴呆症とは、一般的には、一度発達した知能が様々な原因で持続的に低下した状態、年をとって物忘れがひどくなり、生活に支障が出ることを言われています。

中心になる症状は、記憶が途切れていくことです。それが徐々に重い物忘れになり、一日中、何か思い出そうとする連続になります。物忘れとの戦いで私たちの何倍も消耗し、表情も硬く混乱しやすくなっていきます。

もう一つの特徴は、将来に向けた記憶（展望記憶）がなくなることです。将来のことがあやふやになると不安で行動が不安定になります。

次に、今、何時だという時間の見当や、ここがどこで、この人は誰なのかという見当もつかなくなることで、そのため、適切な意思表示が出来なくなり、話の理解も困難になります。しかし重度になっても、感情は保持されており敏感になっています。

### 【痴呆性老人との接し方のポイント】

接し方は、痴呆の方の特徴を理解することです。ポイントは五つあります。老人を尊重する。

感情面はかなり進行するまで保たれていることが多いことから、これまで生きてこられた老人を尊重し、自尊心を高めるような接し方をする。

老人のペースに合わせる。

痴呆性老人は考えや行動が緩慢で、早い考えについていけない。介護者のペースで動かないようにする。

老人に理解できる言葉を使う。

公的な型通りの言葉よりは、日常言語のほうが理解しやすく、方言交じりで話すことと理解されることも多い。

良い刺激を与える。

適切な刺激がないと、残っている能力まで失う。適切な刺激を与え、残された能力を活発にする。

孤独にさせない。

かまわないと孤独になり、人間関係が失われてくる。このようになると、身体や衣服、便などの自分の物や周囲のものに執着し、異常行動が見られてくることもある。

昔からされていた家事や仕事を暮らしたの場面で、見守りながらして頂き、自身をなくさないよう接していくことが必要だと思います。

尚、日常生活の注意点、問題行動に対する対応の仕方などでお困りの事がありましたらお気軽にご相談下さい。痴呆専門デイケアさんば 江藤千代美



# 善導寺ケアプランサービスひまわり ひまわり訪問看護ステーション事務所移転

「ひまわり訪問看護ステーション」と「善導寺ケアプランサービスひまわり」が国道二一〇号線沿いに事務所移転しました。これに機会に、訪問看護の仕組みと両所のサービス内容をご紹介します。

### 「ひまわり訪問看護ステーション」

ご自宅での安定した療養生活を支援するため、ひまわり訪問看護ステーションを平成七年、善導寺町に開設、その後平成十四年に善導寺ケアプランサービスひまわりを併設いたしました。

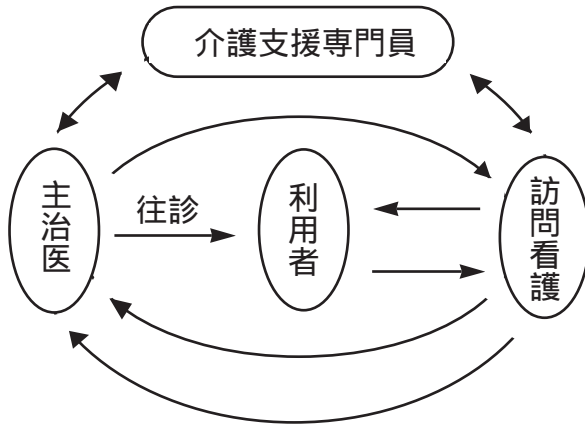

### 訪問看護のしくみ

ご利用される方からの申込み  
主治医の先生の指示  
この が揃って開始となります。

介護保険をご利用の場合は、

介護支援専門員により、ご本人、ご家族の意向を踏まえ、ケアプランが作成されます。

看護師はケアプランにのっとり、具体的な看護計画を立て訪問します。計画書は、ご本人、ご家族にお渡しし、説明させていただきます。

主治医の先生にも同様の計画書を提出し、定期的に報告をします。

### 「訪問看護の対象者」

- (1) 継続した医療処置（経管栄養、留置カテーテル、吸引、輸液、人口呼吸管理、褥瘡処置注射）などが必要とする方
- (2) 日常生活に障害があり、リハビリテーションや生活介助（清拭、入浴介助、リハビリテーション、リネン交換、褥瘡予防）を必要とする方
- (3) 痴呆のため家庭看護に困難のある方
- (4) 家族の介護能力に問題のある方（一人暮らし、老夫婦二人暮らし、病弱な介護者）

詳細は、主治医や医療相談員、介護支援専門員にお尋ね下さい。

ひまわり訪問看護ステーションに直接お電話頂いてもかまいません。宜しくお願いたします。

### 「善導寺ケアプランサービスひまわり」

介護保険による認定申請や居宅サービスの計画の他、様々な相談に応じています。迅速な対応をモットーとしておりますので遠慮なくご相談下さい。

善導寺ケアプランサービスひまわりとひまわり訪問看護ステーションは同一室内にありますので日頃より連携して業務をおこなっています。お近くにおいでの際は、どうぞお立ち寄り下さい。



### お問い合わせ先

新住所 = 久留米市善導寺町与田20-3  
善導寺ケアプランサービスひまわり  
TEL = 0942-23-3977  
ひまわり訪問看護ステーション  
TEL = 0942-47-6006

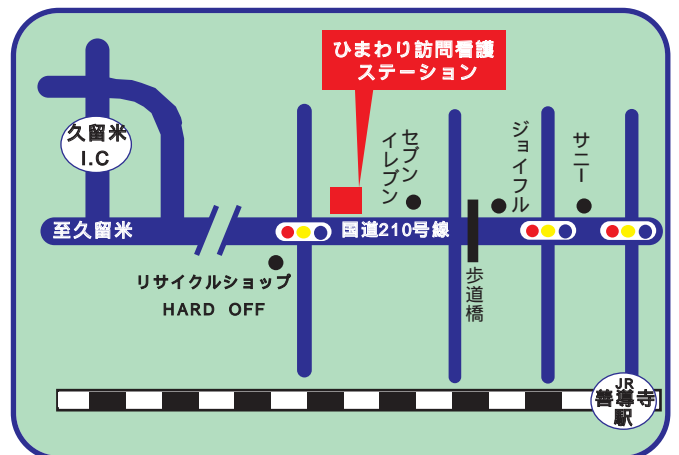



# さくらデイサービス日田 さくらケアプランサービス日田

## 6月 オープン

### 民家活用し家庭的な雰囲気

「さくらデイサービス日田」と「さくらケアプランサービス日田」が六月、日田市内にオープンしました。筑後川河畔で、民家を活用した家庭的な雰囲気のなか、十名以下を対象に、お一人おひとりにあった心安らく医療を行なっています。

民家をリフォームしてありますので、暖かな家庭的な雰囲気の中で過ごせます、家庭生活の延長の中で、お年寄りお一人おひとりにあった心やすらぐ介護を行ないます。

対象人数も十名以下と、比較的小さなデイサービスなので、心と心でふれあひながら一緒に食事をしたり、買い物や散歩に出かけたり、レクリエーションを楽しんだり、生きがいのある生活を支援し



ていきます。

場所は、正面の丘の上にサッポロビールが見える三隈川河畔の閑静なところです。ゆったりと落ち着いたひとときが過ごせます。

《利用対象は?》  
利用の対象となる方々は、要支援・要介護認定を受けておられる方、引きこもりがちなお年寄り、家庭での介護が困難な方、最近、物忘れがあまりお困りな方などです。



《サービスの内容は?》  
ご提供するサービス内容は入浴・食事・健康チェック・送迎・相談、援助などです。どうかお気軽にご利用下さい。

《今後の計画は?》  
お年寄りの方は、現在のことはあまり覚えておられませんが、昔体験したことは鮮明に覚えておられ、生き生きと語られます。

テーマを決めて、そのテーマ内容に沿った記憶を呼び戻し、語り合う手法を「回想法」と言いますが、この手法を今後は取り入れて、お年寄りの活性化につなげていきたいと思えます。



**医療法人 聖峰会 (田主丸中央病院)**  
**さくらデイサービス日田**

事業者番号: 4470400617  
【TEL】0973-26-0588 【FAX】0973-26-0533

**さくらケアプランサービス日田**

事業者番号: 4470400609  
【TEL】0973-23-0008 【FAX】0973-26-0533  
〒877-0036 大分県日田市三芳小淵町1208

新  
常勤医師紹介

眼科

木戸 昌成



目の断面図

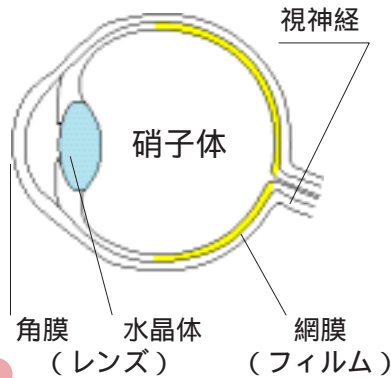

## 《プロフィール》

昭和41年10月11日生 A型

(出身) 長崎県小浜町 (現住所) 福岡市早良区

(専門分野) 白内障、小児眼科、眼形成外科

(略歴) 平成8年金沢医科大学卒業後、福岡大学医学部眼科学  
教室入局、その後、聖マリア病院、タカ才眼科医院、唐  
津赤十字病院を経る。

(性格) 思いやりを大切に

(趣味) 野球観戦(ホークスファン)

(当院での抱負) 出来るだけ手術症例を増やし、地域の人達へ  
貢献出来るように頑張ります。

## 【眼科診療日】

午前 月・土  
午後 月・火・金

手術日は水曜日午後

## 白内障の手術

現在、白内障の手術は主に、濁った水晶体を超音波で砕いて取り出す(超音波水晶体乳化吸引術)、人工のレンズ(眼内レンズ)を入れるという方法で行なわれています。白内障が進行して、核が固くなっている場合は、水晶体の核を丸ごと取り出すこともあります。(水晶体囊外摘出術)

## ●超音波水晶体乳化吸引術

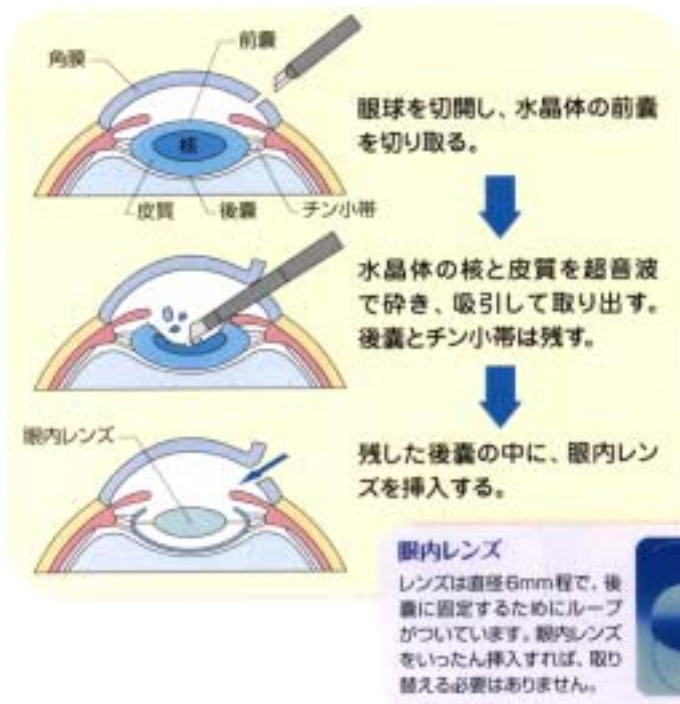

## 白内障の主な症状

- ・まぶしい、眼がかすむ
- ・明るい所で見えにくい
- ・視力の低下

## 白内障の治療

日常生活に支障がなければ点眼薬。  
日常生活に不自由を感じるようであれば、手術を行ないます。

## 白内障手術の入院期間

一般には、手術後の管理も含めて4~5日間入院します。  
手術は局所麻酔で20~30分程で行え、ほかに病気がない限り、安全性の非常に高い手術です。

## ●手術後の注意点



入浴や洗顔は1週間くらい避ける。



目を押したり、こすったりしない。



転ばない、ぶつけない。

# 眼に現れる糖尿病の影響



正常な眼底

### 糖尿病網膜症

網膜は血管（毛細血管）で栄養されています。糖尿病により血管をつまらせたり、血管壁に負担をかけます。そのため、網膜に酸素や栄養が不足し、硝子体出血などを起こします。

### 糖尿病による眼の合併症

網膜症、黄斑症、血管新生性緑内障、牽引性網膜剥離、白内障、角膜症、眼筋麻痺



単純網膜症

毛細血管がこぶの様に腫れる毛細血管瘤（ ）  
血管壁から血液が染み出した点状・斑状出血  
血液中の血漿成分が染み出してつくる硬性白斑（ ）

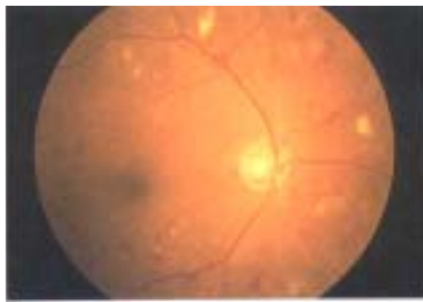

増殖前網膜症

血管が詰まって、網膜の一部に血液が流れていない虚血部分=軟性白斑（ ）  
血管から染み出た成分が網膜内に溜まり網膜が腫れる=網膜浮腫

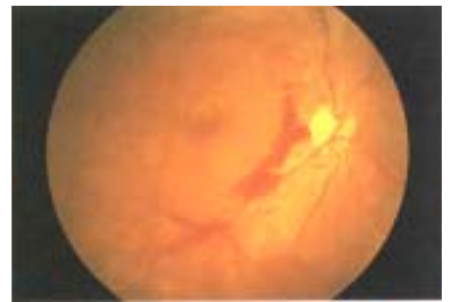

増殖網膜症

虚血部分に酸素や栄養をなんとか送り込もうと、新生血管（ ）が伸びてくる。新生血管は大変もろく出血しやすい血管で破れて網膜表面や眼球内に出血（ ）が広がると、視力に影響を及ぼす。

## 網膜症の治療法

### 単純網膜症 (注意)

内科的な血糖のコントロールが治療の第一です。それとともに止血剤や血管拡張剤などの内服薬を投与して、経過観察を行います。

### 前増殖網膜症 (やや危険)

新生血管の発生を防ぐために「レーザー光凝固術」を行います。この時期を逃さないことが、治療のポイントとなります。レーザー光凝固は入院せずに外来で出来ます。

### 増殖網膜症 (危険)

ここまで進行すると光凝固法での治療は難しく、外科的な硝子体手術が行われます。硝子体の濁りや網膜剥離は60～70%が治りますが、完全な視力の回復は難しいのが現状です。

### 糖尿病網膜症と言われたら

- 定期的眼科受診を忘れないで下さい。糖尿病が原因で失明は必ず防げます。
- 基本的には血糖のコントロールが大事。

**HbA1c=7%未満**

一般にHbA1c=7%を越えて

1年以上経過すると、必ず網膜症に成ります。

**早期発見・早期治療が大切**

# 必見 (第20回) 食の回覧板

「昆布」

《昆布の話》

通常家庭ではダシを取るために利用されていますが、昆布の種類によって、味に特徴があるのをご存知ですか？

その特徴を活かし、使い分けてみてはいかがでしょうか。

選ぶポイントとしては、色が濃く、香りのよいものが上等です。同じ一本の昆布でも、根に近いほうがよいダシがとれます。細かいしわの多いものや、色むらのあるものは避けましょう。

**羅臼昆布**…少し濁るものの、こくのあるダシが取れ、料亭などで使用される最高級品。

**真昆布**…あっさりした旨みがあり、吸い物のほか昆布じめ、昆布巻きにも使用される最高級品。

**利尻昆布**…値段が安く、こくと旨みのあるよいダシが取れる。



**日高昆布**…家庭での味噌汁のダシを取るのに最高。軟らかく、早く煮えるので、煮昆布にも向く。

**細目昆布**…味は薄く、香りに欠ける。漬物に利用される。



昆布は、カルシウムや繊維をたっぷりと含んでいます。特に注目したいのがヨードです。ヨードは、体内では甲状腺にあり、甲状腺ホルモンの材料になっています。甲状腺ホルモンは食物から栄養を吸収し、エネルギーにかえて、老廃物を体外に出すという新陳代謝作用を促進します。ヨードが不足して甲状腺ホルモンが十分に作られないと、新陳代謝が鈍くなり、気力が衰えたり、寒さに弱くなるなどの老化現象が起こります。こうした働きからしても、昆布は若さを保つ妙薬ともいえるでしょう。

カルシウムを補う昆布のお菓子とおつまみ

だし昆布をぬれ布巾いて長方形に切った物を170の油でカラッと揚げ、塩をふりかければおつまみに。炒りゴマと砂糖を混ぜたものをまぶすと、カルシウムたっぷりのお菓子ができます。



医療法人 聖峰会

URL: <http://www.seihoukai.or.jp>  
E-mail: [voice@seihoukai.or.jp](mailto:voice@seihoukai.or.jp)

救急指定・労災指定・更生医療指定

田主丸中央病院

〒839-1213 福岡県浮羽郡田主丸町大字益生田892  
TEL.0943-72-2460 FAX.0943-72-3293

田主丸中央病院 健康管理部(人間ドック)  
TEL/FAX.0943-72-2727(予約も可)

健康科学センター サンヘルズ聖峰  
TEL/FAX.0943-73-3498

介護老人保健施設  
短期入所療養介護 サンライフ聖峰  
TEL.0943-72-3446 FAX.0943-73-3465

田主丸町在宅介護支援センター ひまわり  
TEL.0943-72-3493

ひまわりケアプランサービス  
TEL.0943-72-3493

通所リハビリテーションデイケアセンター ひまわり  
TEL.0943-72-3446

通所リハビリテーションパワーデイケア 燦フラワー  
TEL.0943-72-2460(内線557・558)

重度痴呆デイケア「さんぽ」  
TEL.0943-72-2460(内線516・518)

精神科デイケア「かれん」  
TEL.0943-72-2460(内線324・325)

痴呆性高齢者グループホーム ひまわり館  
TEL.0943-72-9512 FAX.0943-72-9513

痴呆性高齢者グループホーム ひまわり2号館  
福岡県久留米市善導寺町飯田1393-9  
TEL.0942-23-3662 FAX.0942-23-3663

痴呆性高齢者グループホーム ひまわり3号館  
福岡県浮羽郡吉井町大字福益121-2  
TEL.0943-76-4520 FAX.0943-76-4521

ひまわり 訪問看護ステーション  
福岡県久留米市善導寺町与田20-3  
TEL.0942-47-6006 FAX.0942-47-6123

訪問介護 ひまわりホームヘルパーステーション  
TEL.0943-72-3564

救急指定  
労災指定 聖峰会 マリン病院

福岡市西区小戸3丁目55-12  
TEL.092-883-2525 FAX.092-882-3323

通所介護事業 さくらデイサービス日田  
大分県日田市三芳小淵町1208  
TEL.0973-26-0588 FAX.0973-26-0533

居宅介護支援事業 さくらケアプランサービス日田  
大分県日田市三芳小淵町1208  
TEL.0973-23-0008 FAX.0973-26-0533